



DCI

DIÁRIO COMÉRCIO INDÚSTRIA & SERVIÇOS

Login | Cadastre-se

Buscar

Opinião Política Econômica Indústria Política Agronegócios Internacional Finanças Serviços Legislação Comércio + Canais



Assinando o Jornal DCI por 1 ano você GANHA:

- Balanceamento das 04 (quatro) Rodas
- Rodízio dos Pneus • Check Up de Freios e Suspensão

Por apenas
10x R\$ 59,90
no cartão de crédito



DCI

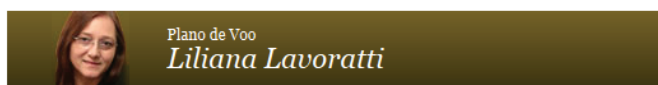

patrocínio:



26/02/2013 - 00h00

Assuntos relacionados: plano de voo

"Plano de Voo": Termina trégua entre FHC e Dilma

O ex-presidente Fernando Henrique Cardoso (PSDB) fez ontem o primeiro ataque frontal à presidente Dilma Rousseff (PT) desde o ato de lançamento da sua candidatura à reeleição...

+1 2 Tweetar 5 Curtir 2

Termina trégua entre FHC e Dilma

O ex-presidente Fernando Henrique Cardoso (PSDB) fez ontem o primeiro ataque frontal à presidente Dilma Rousseff (PT) desde o ato de lançamento da sua candidatura à reeleição pelo ex-presidente Lula. Em entrevista coletiva ontem à noite em Belo Horizonte (MG), antes de sua participação em seminário promovido pelo PSDB mineiro, FHC disparou que a "presidente é ingrata". "O que é que a gente pode fazer quando a pessoa é ingrata? Nada. Cospe no prato que comeu. Meu Deus", criticou.

No evento que celebrou dez anos do PT no governo federal, Dilma dirigiu-se a Lula e à plateia petista dizendo que seu governo não "herdou nada" de seu antecessor.

O curioso é que Dilma foi uma das defensoras da gestão de Fernando Henrique, quando enviou correspondência ao tucano na comemoração de seus 80 anos de vida, quando enfatizou a estabilidade econômica como uma das heranças.

Fundo contra o crack

O governador do Rio de Janeiro, Sérgio Cabral (PMDB), destinará 2% da arrecadação do ICMS sobre a venda de cigarros e bebidas alcoólicas à nova Secretaria Estadual de Prevenção à Dependência Química. A medida dá sequência ao esforço que o governo estadual vem fazendo para atacar o crescente número de dependentes de crack. "Esperamos que essas iniciativas tornem o Rio uma referência na redução de uso de drogas", afirmou Cabral.

Corredor interoceânico

O presidente da Bolívia, Evo Morales, anunciou ontem que vai se reunir no dia 5 de abril com a presidente Dilma e com o presidente do Peru, Ollanta Humala. Eles vão inaugurar o corredor rodoviário interoceânico que ligará o Pacífico ao Atlântico. A cerimônia acontecerá na cidade boliviana de San José de Chiquitos, no departamento (estado) boliviano de Santa Cruz.

Acessibilidade e legislação

Empresários e especialistas do escritório de Advocacia Braga Nascimento e Zilio de São Paulo debatem hoje, na capital, os aspectos legais da promoção de acessibilidade e inclusão social para pessoas com deficiência ou mobilidade reduzida. A lei garante o acesso às edificações, vias públicas, transportes coletivos e empregos para estes brasileiros que somam 23% da população.

Verdade dos jornalistas

A Comissão da Verdade dos Jornalistas vai investigar as circunstâncias da morte de 16 jornalistas durante o regime militar, informou a representante da Comissão da Verdade, Memória e Justiça dos Jornalistas, Rose Nogueira, depois de assinar termo de cooperação com a Comissão Nacional da Verdade. "O direito à informação foi violentado de forma brutal, na ditadura", disse.

IR 2013

Imposto de Renda 2013

Esclareça suas dúvidas com nossos analistas



Assinando o Jornal DCI por 1 ano você GANHA:

- Balanceamento das 04 (quatro) Rodas
- Rodízio dos Pneus
- Check Up de Freios e Suspensão

Por apenas
10x R\$ 59,90
no cartão de crédito

ASSINE AGORA!



DCI

Shopping News



Especial da semana

Especial da Semana entrevista:

Goret Pereira Paulo
Diretora do FGV in company



Cadernos Especiais



Cientes

Dinheiro na rede

A Nativ Pescados, que atua em pescados de aquicultura, receberá R\$ 200 milhões do Fundo de Investimento em Participações (FIP) voltado ao mercado de aquicultura, administrado pela empresa Global Equity, para dar suporte à curva de crescimento da empresa, aumentando o volume produtivo e o faturamento.

Fase de expansão

A Radix, de engenharia e software, está em fase de expansão. Além da sede no Rio de Janeiro e do escritório em Belo Horizonte (MG), abriu filial em Curitiba (PR), que irá cobrir os estados do sul e parte de São Paulo. A previsão de faturamento em 2013 no sul é de R\$ 5 milhões. Até o final do ano a Radix abrirá filiais no nordeste.

Crescimento contínuo

A KaBuM, loja on-line de produtos de informática, eletrônicos e instrumentos musicais, mantém seu crescimento, com taxa média de avanço de 100%. Entre 2010 e 2011 o aumento foi de 124% e, em 2012 a alta foi de 62% sobre 2011.

*Colaboração: Anderson Passos

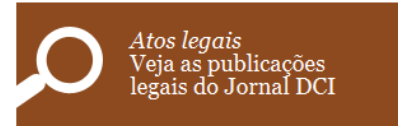

DCI no iPad, iPhone e Android



Conecte-se ao DCI

Curtir 2.586 pessoas curtiram isso. Cadastre-se para ver do que seus amigos gostam.

+1 166 Recomendam no Google

Seguir @braganascim... 4.140 seguidores